EDUARDO SILVEIRA GOMES

ENGENHEIRO DE PRODUÇÃO MECÂNICA
CREA 5070722530

RESUMO

ESPÉCIE: LAUDO DE AVALIAÇÃO.

SOLICITANTE: MEGA LEILÕES.

EMPRESA: POSTO ECONORTE LTDA E RODOMIX.

OBJETOS: MÁQUINAS E EQUIPAMENTOS, MÓVEIS E UTENSÍLIOS, EQUIPAMENTOS DE INFORMÁTICA E BENS DIVERSOS.

FINALIDADE: APOIO A OPERAÇÃO JUDICIAL.

METODOLOGIA: MÉTODO COMPARATIVO DIRETO DE DADOS DE MERCADO.

DATA-BASE DA PRESENTE AVALIAÇÃO: FEVEREIRO/2026.

VALOR RESULTANTE DA AVALIAÇÃO

R$ 125.998,00

(CENTO E VINTE E CINCO MIL, NOVECENTOS E NOVENTA E OITO REAIS)

Sumário

1. CONSIDERAÇÕES PRELIMINARES 3
1.1 LIMITAÇÕES E PREMISSAS FUTURAS 3
1.2 NORMATIVAS 4
2. CARACTERIZAÇÃO DOS BENS 4
3. MÉTODOS UTILIZADOS 5
MÉTODOS PARA IDENTIFICAR O CUSTO DE UM BEM 5
4. OBJETIVO DA AVALIAÇÃO 6
5. ESPECIFICAÇÃO DA AVALIAÇÃO 6
6. AVALIAÇÃO 7
7. RESULTADO DA AVALIAÇÃO 8
8. ENCERRAMENTO 9
ANEXOS

1. CONSIDERAÇÕES PRELIMINARES

1.1 LIMITAÇÕES E PREMISSAS FUTURAS

O presente laudo trata da avaliação das máquinas e equipamentos, móveis e utensílios, equipamentos de informática e bens diversos de propriedade da Massa Falida da Empresa **POSTO ECONORTE LTDA e RODOMIX** inscrita no Cadastro Nacional de Pessoas Jurídicas do Ministério da Fazenda sob o nº **39.229.987/0001-56,** com sede localizada na R. Santa Catarina, 47 - Centro, Faxinal dos Guedes - SC.

Foi considerado para avaliação o estado aparente dos bens, ou seja, como se encontram, podendo estes apresentar danos no seu todo ou em partes, ou ainda peças/partes faltantes.

Nos leilões os bens são arrematados no estado em que se apresentam. Não se configura então relação de consumo, nem pode haver alegação por parte do arrematante em relação ao leiloeiro ou comitente de vício oculto. Tal fato tem implicação direta no valor desta avaliação, uma vez que, o bem é entregue no estado em que se encontra.

Todas as premissas listadas acima implicam em deságio no valor dos produtos arrematados, sendo, portanto, estes valores abaixo do mercado. O avaliador não tem interesse, direto ou indireto, nas companhias envolvidas ou na operação, bem como não há qualquer outra circunstância relevante que possa caracterizar conflito de interesses.

Os valores finais apontados no presente estudo estão todos expressos em Reais.

1.2 NORMATIVAS

As normas utilizadas na elaboração deste laudo estão abaixo relacionadas. Segundo as normas da ABNT - Associação Brasileira de Normas Técnicas, os valores deste laudo se enquadram no quanto à fundamentação e precisão como Grau I.

As normas observadas na emissão deste relatório são:

o NBR – 14653-1 – Avaliações de Bens – Parte 1 – Procedimentos Gerais – ABNT – Associação Brasileira de Normas Técnicas

o NBR – 14653-5 – Avaliações de Bens – Parte 5: Máquinas, Equipamentos, Instalações e bens industriais em geral – ABNT – Associação Brasileira de Normas Técnicas.

Para o presente estudo utilizou-se as prescrições da norma ABNT (Associação Brasileira de Normas Técnicas) NBR 14653 Avaliação de bens.

2. CARACTERIZAÇÃO DOS BENS

De acordo com vistoria realizada no dia 17 do mês de dezembro do ano de 2025 pela Scalzilli Administração Judicial, acompanhada da equipe da Mega Leilões aos endereços da *empresa situados na BR 282, KM 547, Chapecó-SC e na R. Santa Catarina, 47, Faxinal Dos Guedes - SC*, os bens avaliando constituem-se de todas as máquinas e equipamentos, móveis e utensílios, equipamentos de informática e bens diversos pertencentes a falida, encontrados no local, e onde permanecem depositados.

Os bens estão descritos na listagem que segue em anexo ao presente laudo, onde informamos a descrição dos bens e seus respectivos valores, além de documentação fotográfica com identificação que ilustram os bens no momento da vistoria.

3. MÉTODOS UTILIZADOS

A metodologia aplicada é função, basicamente da natureza dos bens avaliando, da finalidade da avaliação e da disponibilidade, qualidade e quantidade de informações colhidas no mercado. A sua escolha deve ser justificada e ater-se ao estabelecido nas partes 1 e 5 da NBR 14653, com o objetivo de retratar o comportamento do mercado por meio de modelos que suportem racionalmente o convencimento do valor.

Os procedimentos avaliatórios usuais têm a finalidade de identificar o valor de um bem, de seus frutos e direitos, seu custo, bem como aqueles para determinar indicadores de viabilidade.

No presente caso, optamos pelo “Método comparativo direto de dados de mercado” para a definição dos valores.

Foram analisadas as suas características e estado de conservação e então depreciados de acordo com a comparação com as fontes de informação de mercado.

MÉTODOS PARA IDENTIFICAR O CUSTO DE UM BEM

-Método Comparativo Direto de Custo

Identifica o custo do bem por meio de tratamento técnico dos atributos dos elementos comparáveis, constituintes da amostra.

-Método da Quantificação de Custo

Identifica o custo do bem ou de suas partes por meio de orçamentos sintéticos ou analíticos a partir das quantidades de serviços e respectivos custos diretos e indiretos.

4. OBJETIVO DA AVALIAÇÃO

Este laudo tem por objetivo servir de apoio à operação judicial no processo de nº 5006738-76.2024.8.24.0019 da Vara Regional de Falência e Recuperação Judiciais da Comarca de Concordia - SC, determinando valor justo de mercado dos bens classificados como: máquinas e equipamentos, móveis e utensílios, equipamentos de informática e bens diversos pertencentes a massa falida, com base em pesquisa de mercado para posterior alienação em leilão judicial.

5. ESPECIFICAÇÃO DA AVALIAÇÃO

A especificação de uma avaliação está relacionada com o mercado e as informações que possam ser dele extraídas.

O estabelecimento inicial pelo contratante do grau de fundamentação desejado tem por objetivo a determinação do empenho no trabalho avaliatório, mas não representa garantia de alcance de graus elevados de fundamentação.

O presente trabalho está classificado como grau I quanto à fundamentação e precisão conforme a pontuação atingida para fins de classificação das avaliações, segundo a Norma de Avaliação NBR – 14.653-5 - Avaliação de Máquinas, Equipamentos, Instalações e Complexos Industriais da ABNT – Associação Brasileira de Normas Técnicas.

6. AVALIAÇÃO

Para realização da Avaliação foi realizada ampla pesquisa junto a fabricantes, revendedores e representantes comerciais.

A pesquisa, além da determinação do valor unitário básico, verificou, com a devida cautela, a similaridade do equipamento avaliando, se fora de linha, com o ora fabricado, ponderando as características produtivas e funcionais.

Nos valores relacionados **NÃO** estão agregados os custos de montagem, instalação e transporte.

Foram usadas como referência para determinação dos valores, além do banco de dados, as seguintes fontes de informação:

olx.com.br
loja.skymsen.com
marconsupermercados.com.br
mercado.carrefour.com.br
mercadocar.com.br
portuguese.alibaba.com
rackdeservidordobrasil.com.br
shopee.com.br
vvlojaonline.com.br
www.amazon.com.br
www.bebidastissot.com.br
www.capasnoatacado.com.br
www.carrefour.com.br
www.casadofrentista.com.br
www.cofermeta.com.br
www.diskpecas.com.br
www.enjoei.com.br
www.ilhadascozinhas.com.br
www.inovaatacado.com.br
www.italiaricambi.com.br
www.lcequipamentos.com/po
www.leroymerlin.com.br
www.lojaam.com.br
www.lojayamase.com.br
www.maisperto.bsb.br
www.mercadolivre.com.br
www.nutriport.com.br
www.queroquero.com.br
www.reusemoveis.com.br
www.seuposto.com/ki
www.sitioflorasol.com.br
www.ultrafarma.com.br
www.x3distribuidoraloja.com.br

7. RESULTADO DA AVALIAÇÃO

Após a realização dos cálculos podemos concluir que o valor para a venda dos bens descritos no presente laudo é:

R$ 125.998,00

(CENTO E VINTE E CINCO MIL, NOVECENTOS E NOVENTA E OITO REAIS)

8. ENCERRAMENTO

O presente trabalho está redigido em 9 (nove) páginas numeradas sequencialmente e impressas em um único lado, excluindo-se os seus anexos que obedecem a numeração própria e independente.

Em anexo:

- Listagem de Valores composta por 7 páginas numeradas sequencialmente.

- Documentação Fotográfica composta por 127 páginas numeradas sequencialmente.

São Paulo, 6 de fevereiro de 2026.

EDUARDO SILVEIRA GOMES

Engenheiro de Produção Mecânica – CREA 5070722530

ANEXO I

VALORES

EDUARDO SILVEIRA GOMES
ENGENHEIRO DE PRODUÇÃO MECÂNICA CREA 5070722530

RELATÓRIO DE BENS ARRECADADOS

DATA BASE: FEVEREIRO / 2026

VALORES EM R$

EMPRESA: POSTO ECONORTE LTDA E RODOMIX

ITEM	DESCRIÇÃO	LOCAL	QTD	VALOR DE MERCADO	TOTAL VENDA
001	CONDENSADOR AR 36.000 BTU TEMPSTAR	BR 282, KM 547 CHAPECÓ-SC	1	1.962,00	1.962,00
002	EVAPORADOR CARRIER	BR 282, KM 547 CHAPECÓ-SC	1	392,00	392,00
003	CORTINA DE VENTO MIGRARE	BR 282, KM 547 CHAPECÓ-SC	1	332,00	332,00
004	ESTRUTURA PARA BALCÃO DE INOX	BR 282, KM 547 CHAPECÓ-SC	1	476,00	476,00
005	AFERIDOR DE COMBUSTÍVEL	BR 282, KM 547 CHAPECÓ-SC	1	213,00	213,00
006	CAIXA COM APROXIMADAMENTE 200 BLOQUINHOS	BR 282, KM 547 CHAPECÓ-SC	1	16,00	16,00
007	MALETA INSTRUMENTO AFERIÇÃO DE COMBUSTIVEL PRATA	BR 282, KM 547 CHAPECÓ-SC	1	660,00	660,00
008	CARREGADOR VEICULAR	BR 282, KM 547 CHAPECÓ-SC	4	7,00	28,00
009	CABOS DE DADOS	BR 282, KM 547 CHAPECÓ-SC	6	5,00	30,00
010	CABO DE DADOS USB BEGE	BR 282, KM 547 CHAPECÓ-SC	4	6,00	24,00
011	CABO USB-C LIGTNING CABLE 1M	BR 282, KM 547 CHAPECÓ-SC	5	5,00	25,00
012	PILHA A75	BR 282, KM 547 CHAPECÓ-SC	10	3,00	30,00
013	BATERIA 9V	BR 282, KM 547 CHAPECÓ-SC	7	10,00	70,00
014	PROTETOR PARA CARREGADOR	BR 282, KM 547 CHAPECÓ-SC	1	7,00	7,00
015	PILHA 2032	BR 282, KM 547 CHAPECÓ-SC	3	6,00	18,00
016	CABO DE DADOS INOVA AZUL	BR 282, KM 547 CHAPECÓ-SC	5	7,00	35,00
017	CABO DE DADOS MODELO 12789	BR 282, KM 547 CHAPECÓ-SC	1	2,00	2,00
018	CARREGADOR RÁPIDO PARA VEÍCULO	BR 282, KM 547 CHAPECÓ-SC	5	8,00	40,00
019	PILHA A23	BR 282, KM 547 CHAPECÓ-SC	20	5,00	100,00
020	SUPORTE VEICULAR	BR 282, KM 547 CHAPECÓ-SC	3	12,00	36,00
021	CADEADOS VARIOS MODELOS	BR 282, KM 547 CHAPECÓ-SC	9	8,00	72,00

RELATÓRIO DE BENS ARRECADADOS

DATA BASE: FEVEREIRO / 2026

VALORES EM R$

EMPRESA: POSTO ECONORTE LTDA E RODOMIX

ITEM	DESCRIÇÃO	LOCAL	QTD	VALOR DE MERCADO	TOTAL VENDA
022	TYPE C TO TYPE C	BR 282, KM 547 CHAPECÓ-SC	1	15,00	15,00
023	CARREGADOR FAST 2USB CHARGER	BR 282, KM 547 CHAPECÓ-SC	1	12,00	12,00
024	CABO TURBO AZUL 5A	BR 282, KM 547 CHAPECÓ-SC	1	7,00	7,00
025	VASOS COM PLANTA	BR 282, KM 547 CHAPECÓ-SC	2	30,00	60,00
026	DVR INTELBRAS	BR 282, KM 547 CHAPECÓ-SC	1	303,00	303,00
027	ESTABILIZADORES	BR 282, KM 547 CHAPECÓ-SC	1	60,00	60,00
028	NOBREAK	BR 282, KM 547 CHAPECÓ-SC	2	255,00	510,00
029	CARCAÇA CPU	BR 282, KM 547 CHAPECÓ-SC	1	60,00	60,00
030	BICO DE ABASTECIMENTO AUTOMÁTICO	BR 282, KM 547 CHAPECÓ-SC	2	100,00	200,00
031	COMPRESSOR SCHULTZ BRAVO	BR 282, KM 547 CHAPECÓ-SC	1	1.962,00	1.962,00
032	MOTO-BOMBA ANNOVI REVERBERI	BR 282, KM 547 CHAPECÓ-SC	1	1.432,00	1.432,00
033	BEBEDOURO INOX	BR 282, KM 547 CHAPECÓ-SC	1	591,00	591,00
034	QUENTUXA	BR 282, KM 547 CHAPECÓ-SC	1	1.769,00	1.769,00
035	FILTROS CAMINHÃO VOLVO	BR 282, KM 547 CHAPECÓ-SC	7	99,00	693,00
036	FILTROS HENGST	BR 282, KM 547 CHAPECÓ-SC	50	26,00	1.300,00
037	LOTE DE LIXEIRAS DE MADEIRA E PLÁSTICO	BR 282, KM 547 CHAPECÓ-SC	1	340,00	340,00
038	MÁQUINAS DE CARTÃO DE CRÉDITO	BR 282, KM 547 CHAPECÓ-SC	2	29,00	58,00
039	PALETAS PARABRISA - VÁRIAS	BR 282, KM 547 CHAPECÓ-SC	20	13,00	260,00
040	REFRIGERADOR INDUSTRIAL 4 PORTAS FERACCHI	BR 282, KM 547 CHAPECÓ-SC	1	1.360,00	1.360,00
041	EXPOSITOR VERTICAL METALFRIO	BR 282, KM 547 CHAPECÓ-SC	4	1.401,00	5.604,00
042	VITRINE EXPOSITORA REFRIGERADA VITJ00	BR 282, KM 547 CHAPECÓ-SC	1	3.918,00	3.918,00

RELATÓRIO DE BENS ARRECADADOS

DATA BASE: FEVEREIRO / 2026

VALORES EM R$

EMPRESA: POSTO ECONORTE LTDA E RODOMIX

ITEM	DESCRIÇÃO	LOCAL	QTD	VALOR DE MERCADO	TOTAL VENDA
043	REFRIGERADOR IMBERA R-290	BR 282, KM 547 CHAPECÓ-SC	1	1.682,00	1.682,00
044	FREEZER 2 PORTAS FRICOM	BR 282, KM 547 CHAPECÓ-SC	1	1.233,00	1.233,00
045	APARELHO DE SOM SONY GENEZI SH 2000	BR 282, KM 547 CHAPECÓ-SC	1	897,00	897,00
046	FORNO DE ALTA VELOCIDADE XPRESSCHEF	BR 282, KM 547 CHAPECÓ-SC	1	4.428,00	4.428,00
047	COIFA INOX	BR 282, KM 547 CHAPECÓ-SC	1	673,00	673,00
048	FORNO UNOX XFT195	BR 282, KM 547 CHAPECÓ-SC	1	7.650,00	7.650,00
049	FORNO UNOX LINEMISS XFT195-EG ROSELLA DYNAMIC + FERMENTADORA C/ CONTROLE MANUAL INTEGRADO	BR 282, KM 547 CHAPECÓ-SC	1	10.965,00	10.965,00
050	CHAPA A GÁS	BR 282, KM 547 CHAPECÓ-SC	1	255,00	255,00
051	CHAPA E PRENSA A GÁS CROYDON	BR 282, KM 547 CHAPECÓ-SC	1	897,00	897,00
052	FRITADOR ELÉTRICO 8L PROGÁS PR20E G2	BR 282, KM 547 CHAPECÓ-SC	1	697,00	697,00
053	FRITADEIRA BRUSFORT	BR 282, KM 547 CHAPECÓ-SC	1	1.022,00	1.022,00
054	UTENSILIOS DE COZINHA (TALHERES E VASILHAS DE PLASTICO)	BR 282, KM 547 CHAPECÓ-SC	1	43,00	43,00
055	CADEIRA GIRATORIA	BR 282, KM 547 CHAPECÓ-SC	2	84,00	168,00
056	BANQUETA DE MADEIRA	BR 282, KM 547 CHAPECÓ-SC	3	78,00	234,00
057	CADEIRAS DE PLÁSTICO TRAMONTINA	BR 282, KM 547 CHAPECÓ-SC	50	121,00	6.050,00
058	CPU DIVERSOS	BR 282, KM 547 CHAPECÓ-SC	4	213,00	852,00
059	IMPRESSORA DE CUPOM FISCAL EPSON	BR 282, KM 547 CHAPECÓ-SC	2	298,00	596,00
060	CAIXA CONTENDO CALCULADORA SHARP, FONTES DE ENERGIA, TELEFONE E MODEM	BR 282, KM 547 CHAPECÓ-SC	1	102,00	102,00
061	CAIXA COM COPO DESCARTAVEL DE PAPEL -APROX. 300 UNIDADES	BR 282, KM 547 CHAPECÓ-SC	1	28,00	28,00
062	MESAS	BR 282, KM 547 CHAPECÓ-SC	5	93,00	465,00

RELATÓRIO DE BENS ARRECADADOS

DATA BASE: FEVEREIRO / 2026

VALORES EM R$

EMPRESA: POSTO ECONORTE LTDA E RODOMIX

ITEM	DESCRIÇÃO	LOCAL	QTD	VALOR DE MERCADO	TOTAL VENDA
063	CADEIRAS GIRATÓRIAS ESCRITÓRIO	R. SANTA CATARINA, 47 FAXINAL DOS GUEDES - SC.	12	90,00	1.080,00
064	CADEIRAS FIXAS	R. SANTA CATARINA, 47 FAXINAL DOS GUEDES - SC.	5	90,00	450,00
065	POLTRONAS	R. SANTA CATARINA, 47 FAXINAL DOS GUEDES - SC.	2	62,00	124,00
066	FILTRO DE LINHA	R. SANTA CATARINA, 47 FAXINAL DOS GUEDES - SC.	2	9,00	18,00
067	ARQUIVOS	R. SANTA CATARINA, 47 FAXINAL DOS GUEDES - SC.	2	128,00	256,00
068	MESAS DE ESCRITÓRIO	R. SANTA CATARINA, 47 FAXINAL DOS GUEDES - SC.	6	196,00	1.176,00
069	IMPRESSORA DE CUPOM FISCAL EPSON M129H	R. SANTA CATARINA, 47 FAXINAL DOS GUEDES - SC.	2	298,00	596,00
070	ETIQUEDORA ELGIN L42	R. SANTA CATARINA, 47 FAXINAL DOS GUEDES - SC.	1	213,00	213,00
071	SISTEMA CONTROLE DE COMBUSTIVEL ELS EXCELBR.	R. SANTA CATARINA, 47 FAXINAL DOS GUEDES - SC.	1	4.250,00	4.250,00
072	SOFÁS	R. SANTA CATARINA, 47 FAXINAL DOS GUEDES - SC.	2	408,00	816,00
073	MÁQUINA DE CAFÉ EXPRESSO PROFISSIONAL NESCAFÉ	R. SANTA CATARINA, 47 FAXINAL DOS GUEDES - SC.	1	1.962,00	1.962,00
074	FORNO FISHER	R. SANTA CATARINA, 47 FAXINAL DOS GUEDES - SC.	1	383,00	383,00
075	FREEZER	R. SANTA CATARINA, 47 FAXINAL DOS GUEDES - SC.	2	1.121,00	2.242,00
076	GELADEIRA BRANCA ELETROLUX	R. SANTA CATARINA, 47 FAXINAL DOS GUEDES - SC.	1	714,00	714,00
077	COZINHA	R. SANTA CATARINA, 47 FAXINAL DOS GUEDES - SC.	1	1.530,00	1.530,00
078	LUSTRES	R. SANTA CATARINA, 47 FAXINAL DOS GUEDES - SC.	3	64,00	192,00
079	LOTE DE GONDOLAS	R. SANTA CATARINA, 47 FAXINAL DOS GUEDES - SC.	1	595,00	595,00
080	MNGUEIRAS DE BOMBAS DE COMBUSTÍVEL	R. SANTA CATARINA, 47 FAXINAL DOS GUEDES - SC.	9	179,00	1.611,00
081	MESAS DE JOGOS	R. SANTA CATARINA, 47 FAXINAL DOS GUEDES - SC.	2	841,00	1.682,00
082	MESA DE GRANITO	R. SANTA CATARINA, 47 FAXINAL DOS GUEDES - SC.	8	120,00	960,00
083	TECLADO DE COMPUTADOR	R. SANTA CATARINA, 47 FAXINAL DOS GUEDES - SC.	2	11,00	22,00

RELATÓRIO DE BENS ARRECADADOS

DATA BASE: FEVEREIRO / 2026

VALORES EM R$

EMPRESA: POSTO ECONORTE LTDA E RODOMIX

ITEM	DESCRIÇÃO	LOCAL	QTD	VALOR DE MERCADO	TOTAL VENDA
084	ESTANTE NICHO	R. SANTA CATARINA, 47 FAXINAL DOS GUEDES - SC.	1	63,00	63,00
085	ARMARIO DE MADEIRA	R. SANTA CATARINA, 47 FAXINAL DOS GUEDES - SC.	1	39,00	39,00
086	ARMARIO DE MADEIRA COM PRATELEIRA	R. SANTA CATARINA, 47 FAXINAL DOS GUEDES - SC.	1	510,00	510,00
087	MONITOR AOC	R. SANTA CATARINA, 47 FAXINAL DOS GUEDES - SC.	1	72,00	72,00
088	CPU LENOVO	R. SANTA CATARINA, 47 FAXINAL DOS GUEDES - SC.	1	472,00	472,00
089	LIXEIRA	R. SANTA CATARINA, 47 FAXINAL DOS GUEDES - SC.	3	255,00	765,00
090	GAVETEIRO DE MADEIRA 3 GAVETAS	R. SANTA CATARINA, 47 FAXINAL DOS GUEDES - SC.	2	148,00	296,00
091	ARMARIO BAIXO	R. SANTA CATARINA, 47 FAXINAL DOS GUEDES - SC.	1	92,00	92,00
092	MESA DE ESCRITORIO EM L	R. SANTA CATARINA, 47 FAXINAL DOS GUEDES - SC.	1	154,00	154,00
093	GAVETEIRO DE MADEIRA 4 GAVETAS	R. SANTA CATARINA, 47 FAXINAL DOS GUEDES - SC.	3	100,00	300,00
094	AQUECEDOR MARTAU	R. SANTA CATARINA, 47 FAXINAL DOS GUEDES - SC.	1	85,00	85,00
095	ARMARIO BAIXO	R. SANTA CATARINA, 47 FAXINAL DOS GUEDES - SC.	1	145,00	145,00
096	ARMARIO DE MADEIRA GRANDE	R. SANTA CATARINA, 47 FAXINAL DOS GUEDES - SC.	1	680,00	680,00
097	TECLADO DE COMPUTADOR	R. SANTA CATARINA, 47 FAXINAL DOS GUEDES - SC.	1	17,00	17,00
098	TELEFONE SEM FIO INTELBRAS	R. SANTA CATARINA, 47 FAXINAL DOS GUEDES - SC.	2	49,00	98,00
099	NOBREAK NHS	R. SANTA CATARINA, 47 FAXINAL DOS GUEDES - SC.	1	140,00	140,00
100	ESTANTE DE MADEIRA 2 PORTAS	R. SANTA CATARINA, 47 FAXINAL DOS GUEDES - SC.	1	179,00	179,00
101	SUPORTE DE MADEIRA PARA NOBREAK C/ NOBREAK	R. SANTA CATARINA, 47 FAXINAL DOS GUEDES - SC.	1	191,00	191,00
102	AR CONDICIONADO CARRIER	R. SANTA CATARINA, 47 FAXINAL DOS GUEDES - SC.	1	1.020,00	1.020,00
103	KIT ARMARIO DE BANHEIROCOM ESPELHO	R. SANTA CATARINA, 47 FAXINAL DOS GUEDES - SC.	1	510,00	510,00
104	GAVETEIRO 3 GAVETAS	R. SANTA CATARINA, 47 FAXINAL DOS GUEDES - SC.	1	140,00	140,00

RELATÓRIO DE BENS ARRECADADOS

DATA BASE: FEVEREIRO / 2026

VALORES EM R$

EMPRESA: POSTO ECONORTE LTDA E RODOMIX

ITEM	DESCRIÇÃO	LOCAL	QTD	VALOR DE MERCADO	TOTAL VENDA
105	ARMARIO BAIXO COM GAVETAS E PORTA DE CORRER	R. SANTA CATARINA, 47 FAXINAL DOS GUEDES - SC.	1	208,00	208,00
106	SWITCH TP LINK	R. SANTA CATARINA, 47 FAXINAL DOS GUEDES - SC.	2	168,00	336,00
107	CENTRAL PABX INTELBRAS CONECTA	R. SANTA CATARINA, 47 FAXINAL DOS GUEDES - SC.	3	448,00	1.344,00
108	DVR MULT HD INTELBRAS	R. SANTA CATARINA, 47 FAXINAL DOS GUEDES - SC.	1	303,00	303,00
109	POWER BALUN DE 16 CANAIS INTELBRAS VB3016	R. SANTA CATARINA, 47 FAXINAL DOS GUEDES - SC.	1	280,00	280,00
110	MINI PC POSITIVO	R. SANTA CATARINA, 47 FAXINAL DOS GUEDES - SC.	1	393,00	393,00
111	NOBREAK NHS	R. SANTA CATARINA, 47 FAXINAL DOS GUEDES - SC.	1	140,00	140,00
112	RACK AÉREO DE TI	R. SANTA CATARINA, 47 FAXINAL DOS GUEDES - SC.	2	238,00	476,00
113	FRITADEIRA ELETRICA	R. SANTA CATARINA, 47 FAXINAL DOS GUEDES - SC.	1	170,00	170,00
114	MESA COM 5 CADEIRAS DE ALUMINIO	R. SANTA CATARINA, 47 FAXINAL DOS GUEDES - SC.	1	595,00	595,00
115	LOTE DE DESCARTAVEIS	R. SANTA CATARINA, 47 FAXINAL DOS GUEDES - SC.	1	425,00	425,00
116	ARMARIO BAIXO	R. SANTA CATARINA, 47 FAXINAL DOS GUEDES - SC.	1	145,00	145,00
117	ARMARIO DE MADEIRA PORTA DE CORRER	R. SANTA CATARINA, 47 FAXINAL DOS GUEDES - SC.	1	86,00	86,00
118	BANCO DE MADEIRA	R. SANTA CATARINA, 47 FAXINAL DOS GUEDES - SC.	1	191,00	191,00
119	PAINEL DE TV COM RACK	R. SANTA CATARINA, 47 FAXINAL DOS GUEDES - SC.	1	340,00	340,00
120	FOGÃO COOCKTOP 2 BOCAS	R. SANTA CATARINA, 47 FAXINAL DOS GUEDES - SC.	1	41,00	41,00
121	ARMARIO DE BANHEIRO C/ PIA	R. SANTA CATARINA, 47 FAXINAL DOS GUEDES - SC.	1	202,00	202,00
122	CARRINHO DE COMPRAS	R. SANTA CATARINA, 47 FAXINAL DOS GUEDES - SC.	1	140,00	140,00
123	PRATELEIRAS DE MADEIRA (FILTROS HENGST, DISCO PARA TACOGRAFO E ETC)	R. SANTA CATARINA, 47 FAXINAL DOS GUEDES - SC.	5	255,00	1.275,00
124	AQUECEDOR DE XICARA NESCAFÉ	R. SANTA CATARINA, 47 FAXINAL DOS GUEDES - SC.	2	510,00	1.020,00
125	SUCATA DE MÓVEIS	R. SANTA CATARINA, 47 FAXINAL DOS GUEDES - SC.	1	383,00	383,00

RELATÓRIO DE BENS ARRECADADOS

DATA BASE: FEVEREIRO / 2026

VALORES EM R$

EMPRESA: POSTO ECONORTE LTDA E RODOMIX

ITEM	DESCRIÇÃO	LOCAL	QTD	VALOR DE MERCADO	TOTAL VENDA
126	BEBEDOURO INDUSTRIAL	R. SANTA CATARINA, 47 FAXINAL DOS GUEDES - SC.	1	925,00	925,00
127	BANCADA E ESTANTE DE MADEIRA	R. SANTA CATARINA, 47 FAXINAL DOS GUEDES - SC.	1	617,00	617,00
128	VENTILADOR	R. SANTA CATARINA, 47 FAXINAL DOS GUEDES - SC.	1	125,00	125,00
129	AR CONDICIONADO SPLIT TEMPESTAR 36000 BTU	R. SANTA CATARINA, 47 FAXINAL DOS GUEDES - SC.	1	2.074,00	2.074,00
130	FILTRO PRENSA VERTICAL FILPAR PARA ÓLEO DIESEL, COM DOIS RESERVATÓRIOS METÁLICOS E MOTOBOMBA ELÉTRICA	R. SANTA CATARINA, 47 FAXINAL DOS GUEDES - SC.	1	20.250,00	20.250,00
131	MESAS QUADRADAS	R. SANTA CATARINA, 47 FAXINAL DOS GUEDES - SC.	10	125,00	1.250,00
132	BANCADAS	R. SANTA CATARINA, 47 FAXINAL DOS GUEDES - SC.	2	420,00	840,00
133	ARMÁRIO BAIXO 2 PORTAS	R. SANTA CATARINA, 47 FAXINAL DOS GUEDES - SC.	1	145,00	145,00
134	GONDOLAS EXPOSITORAS	R. SANTA CATARINA, 47 FAXINAL DOS GUEDES - SC.	3	140,00	420,00
	TOTAL				**125.998,00**

ANEXO II

FOTOS

ITEM 001 - CONDENSADOR AR 36.000 BTU TEMPSTAR

ITEM 001 - CONDENSADOR AR 36.000 BTU TEMPSTAR

ITEM 001 - CONDENSADOR AR 36.000 BTU TEMPSTAR

ITEM 002 - EVAPORADOR CARRIER

ITEM 002 - EVAPORADOR CARRIER

ITEM 003 - CORTINA DE VENTO MIGRARE

ITEM 003 - CORTINA DE VENTO MIGRARE

ITEM 004 - ESTRUTURA PARA BALCÃO DE INOX

ITEM 005 - AFERIDOR DE COMBUSTÍVEL

ITEM 006 - CAIXA COM APROXIMADAMENTE 200 BLOQUINHOS

ITEM 007 - MALETA INSTRUMENTO AFERIÇÃO DE COMBUSTIVEL PRATA

ITEM 007 - MALETA INSTRUMENTO AFERIÇÃO DE COMBUSTIVEL PRATA

ITEM 007 - MALETA INSTRUMENTO AFERIÇÃO DE COMBUSTIVEL PRATA

ITEM 007 - MALETA INSTRUMENTO AFERIÇÃO DE COMBUSTIVEL PRATA

ITEM 008 - CARREGADOR VEICULAR

ITEM 009 - CABOS DE DADOS

ITEM 010 - CABO DE DADOS USB BEGE

ITEM 011 - CABO USB-C LIGTNING CABLE 1M

ITEM 012 - PILHA A75

ITEM 013 - BATERIA 9V

ITEM 014 - PROTETOR PARA CARREGADOR

ITEM 015 - PILHA 2032

ITEM 015 - PILHA 2032

ITEM 016 - CABO DE DADOS INOVA AZUL

ITEM 017 - CABO DE DADOS MODELO 12789

ITEM 018 - CARREGADOR RÁPIDO PARA VEÍCULO

ITEM 019 - PILHA A23

ITEM 020 - SUPORTE VEICULAR

ITEM 021 - CADEADOS VARIOS MODELOS

ITEM 022 - TYPE C TO TYPE C

ITEM 023 - CARREGADOR FAST 2USB CHARGER

ITEM 024 - CABO TURBO AZUL 5A

ITEM 025 - VASOS COM PLANTA

ITEM 026 - DVR INTELBRAS

ITEM 026 - DVR INTELBRAS

ITEM 027 - ESTABILIZADORES

ITEM 027 - ESTABILIZADORES

ITEM 028 - NOBREAK

ITEM 028 - NOBREAK

ITEM 029 - CARCAÇA CPU

ITEM 030 - BICO DE ABASTECIMENTO AUTOMÁTICO

ITEM 030 - BICO DE ABASTECIMENTO AUTOMÁTICO

ITEM 030 - BICO DE ABASTECIMENTO AUTOMÁTICO

ITEM 030 - BICO DE ABASTECIMENTO AUTOMÁTICO

ITEM 031 - COMPRESSOR SCHULTZ BRAVO

ITEM 031 - COMPRESSOR SCHULTZ BRAVO

ITEM 031 - COMPRESSOR SCHULTZ BRAVO

ITEM 032 - MOTO-BOMBA ANNOVI REVERBERI

ITEM 032 - MOTO-BOMBA ANNOVI REVERBERI

ITEM 033 - BEBEDOURO INOX

ITEM 033 - BEBEDOURO INOX

ITEM 034 - QUENTUXA

ITEM 034 - QUENTUXA

ITEM 035 - FILTROS CAMINHÃO VOLVO

ITEM 036 - FILTROS HENGST

ITEM 036 - FILTROS HENGST

ITEM 036 - FILTROS HENGST

ITEM 038 - MÁQUINAS DE CARTÃO DE CRÉDITO

ITEM 039 - PALETAS PARABRISA - VÁRIAS

ITEM 040 - REFRIGERADOR INDUSTRIAL 4 PORTAS FERACCHI

ITEM 040 - REFRIGERADOR INDUSTRIAL 4 PORTAS FERACCHI

ITEM 041 - EXPOSITOR VERTICAL METALFRIO

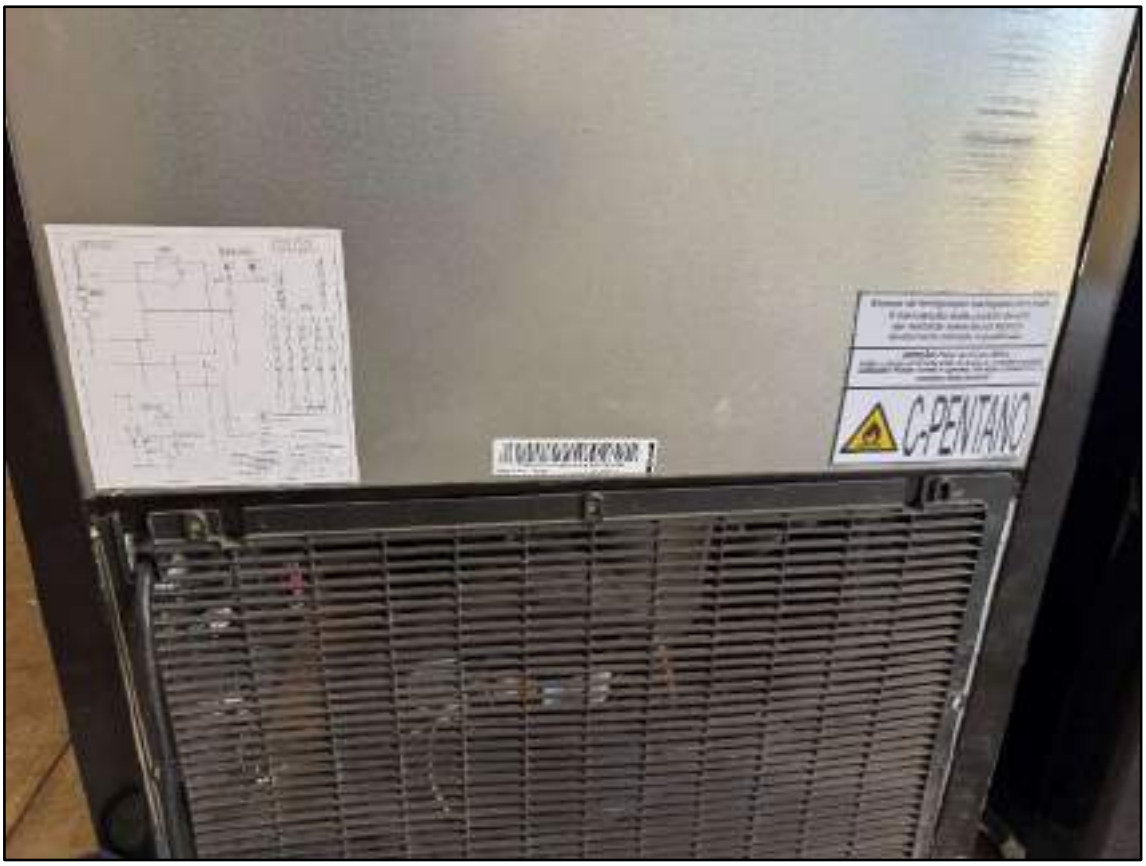

ITEM 041 - EXPOSITOR VERTICAL METALFRIO

ITEM 041 - EXPOSITOR VERTICAL METALFRIO

ITEM 041 - EXPOSITOR VERTICAL METALFRIO

ITEM 041 - EXPOSITOR VERTICAL METALFRIO

ITEM 042 - VITRINE EXPOSITORA REFRIGERADA VITJ00

ITEM 042 - VITRINE EXPOSITORA REFRIGERADA VITJ00

ITEM 042 - VITRINE EXPOSITORA REFRIGERADA VITJ00

ITEM 042 - VITRINE EXPOSITORA REFRIGERADA VITJ00

ITEM 042 - VITRINE EXPOSITORA REFRIGERADA VITJ00

ITEM 043 - REFRIGERADOR IMBERA R-290

ITEM 043 - REFRIGERADOR IMBERA R-290

ITEM 043 - REFRIGERADOR IMBERA R-290

ITEM 044 - FREEZER 2 PORTAS FRICOM

ITEM 044 - FREEZER 2 PORTAS FRICOM

ITEM 044 - FREEZER 2 PORTAS FRICOM

ITEM 044 - FREEZER 2 PORTAS FRICOM

ITEM 045 - APARELHO DE SOM SONY GENEZI SH 2000

ITEM 045 - APARELHO DE SOM SONY GENEZI SH 2000

ITEM 045 - APARELHO DE SOM SONY GENEZI SH 2000

ITEM 045 - APARELHO DE SOM SONY GENEZI SH 2000

ITEM 046 - FORNO DE ALTA VELOCIDADE XPRESSCHEF

ITEM 046 - FORNO DE ALTA VELOCIDADE XPRESSCHEF

ITEM 046 - FORNO DE ALTA VELOCIDADE XPRESSCHEF

ITEM 046 - FORNO DE ALTA VELOCIDADE XPRESSCHEF

ITEM 046 - FORNO DE ALTA VELOCIDADE XPRESSCHEF

ITEM 046 - FORNO DE ALTA VELOCIDADE XPRESSCHEF

ITEM 047 - COIFA INOX

ITEM 047 - COIFA INOX

ITEM 047 - COIFA INOX

ITEM 047 - COIFA INOX

ITEM 048 - FORNO UNOX XFT195

ITEM 048 - FORNO UNOX XFT195

ITEM 048 - FORNO UNOX XFT195

ITEM 049 - FORNO UNOX LINEMISS XFT195-EG ROSELLA DYNAMIC + FERMENTADORA C/ CONTROLE MANUAL INTEGRADO

ITEM 049 - FORNO UNOX LINEMISS XFT195-EG ROSELLA DYNAMIC + FERMENTADORA C/ CONTROLE MANUAL INTEGRADO

ITEM 049 - FORNO UNOX LINEMISS XFT195-EG ROSELLA DYNAMIC + FERMENTADORA C/ CONTROLE MANUAL INTEGRADO

ITEM 049 - FORNO UNOX LINEMISS XFT195-EG ROSELLA DYNAMIC + FERMENTADORA C/ CONTROLE MANUAL INTEGRADO

ITEM 049 - FORNO UNOX LINEMISS XFT195-EG ROSELLA DYNAMIC + FERMENTADORA C/ CONTROLE MANUAL INTEGRADO

ITEM 049 - FORNO UNOX LINEMISS XFT195-EG ROSELLA DYNAMIC + FERMENTADORA C/ CONTROLE MANUAL INTEGRADO

ITEM 050 - CHAPA A GÁS

ITEM 050 - CHAPA A GÁS

ITEM 050 - CHAPA A GÁS

ITEM 050 - CHAPA A GÁS

ITEM 050 - CHAPA A GÁS

ITEM 051 - CHAPA E PRENSA A GÁS CROYDON

ITEM 051 - CHAPA E PRENSA A GÁS CROYDON

ITEM 051 - CHAPA E PRENSA A GÁS CROYDON

ITEM 051 - CHAPA E PRENSA A GÁS CROYDON

ITEM 051 - CHAPA E PRENSA A GÁS CROYDON

ITEM 052 - FRITADOR ELÉTRICO 8L PROGÁS PR20E G2

ITEM 052 - FRITADOR ELÉTRICO 8L PROGÁS PR20E G2

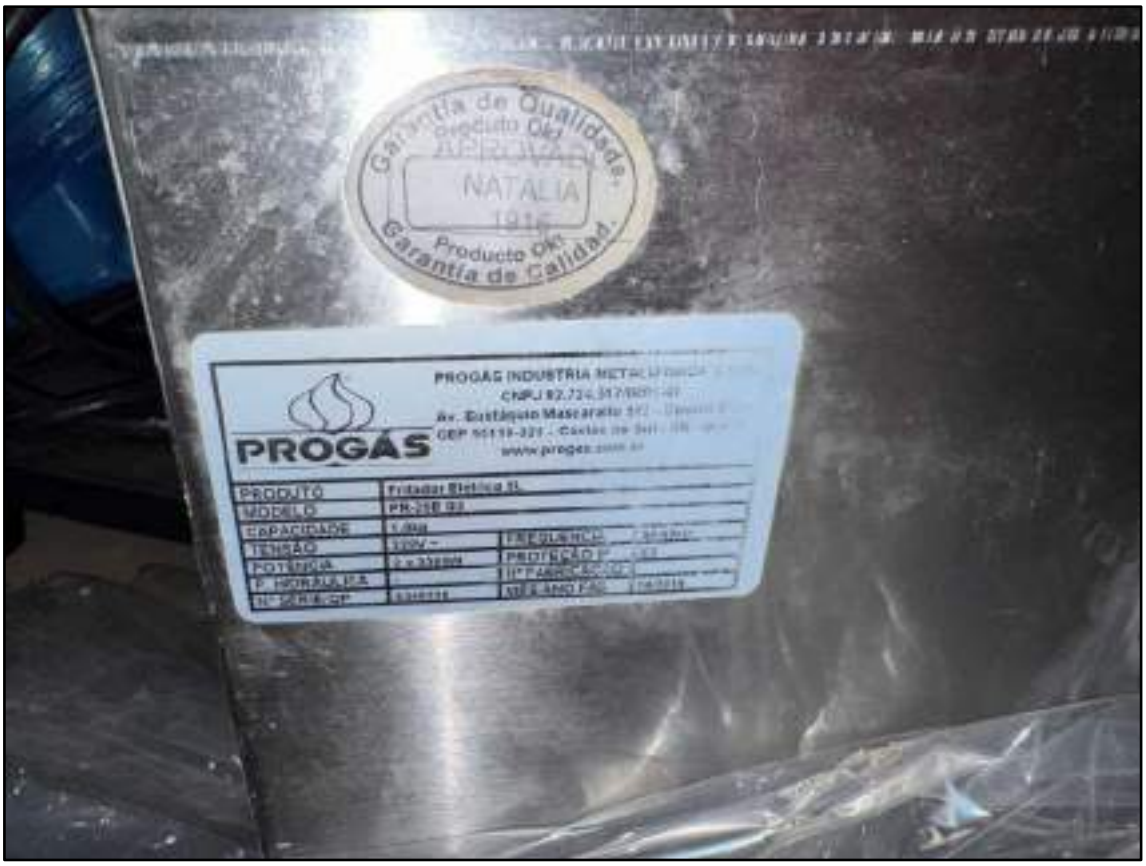

ITEM 052 - FRITADOR ELÉTRICO 8L PROGÁS PR20E G2

ITEM 052 - FRITADOR ELÉTRICO 8L PROGÁS PR20E G2

ITEM 053 - FRITADEIRA BRUSFORT

ITEM 053 - FRITADEIRA BRUSFORT

ITEM 053 - FRITADEIRA BRUSFORT

ITEM 053 - FRITADEIRA BRUSFORT

ITEM 053 - FRITADEIRA BRUSFORT

ITEM 054 - UTENSILIOS DE COZINHA (TALHERES E VASILHAS DE PLASTICO)

ITEM 054 - UTENSILIOS DE COZINHA (TALHERES E VASILHAS DE PLASTICO)

ITEM 055 - CADEIRA GIRATORIA

ITEM 056 - BANQUETA DE MADEIRA

ITEM 056 - BANQUETA DE MADEIRA

ITEM 057 - CADEIRAS DE PLÁSTICO TRAMONTINA

ITEM 057 - CADEIRAS DE PLÁSTICO TRAMONTINA

ITEM 058 - CPU DIVERSOS

ITEM 058 - CPU DIVERSOS

ITEM 058 - CPU DIVERSOS

ITEM 058 - CPU DIVERSOS

ITEM 058 - CPU DIVERSOS

ITEM 059 - IMPRESSORA DE CUPOM FISCAL EPSON

ITEM 059 - IMPRESSORA DE CUPOM FISCAL EPSON

ITEM 059 - IMPRESSORA DE CUPOM FISCAL EPSON

ITEM 059 - IMPRESSORA DE CUPOM FISCAL EPSON

ITEM 060 - CAIXA CONTENDO CALCULADORA SHARP, FONTES DE ENERGIA, TELEFONE E MODEM

ITEM 060 - CAIXA CONTENDO CALCULADORA SHARP, FONTES DE ENERGIA, TELEFONE E MODEM

ITEM 060 - CAIXA CONTENDO CALCULADORA SHARP, FONTES DE ENERGIA, TELEFONE E MODEM

ITEM 061 - CAIXA COM COPO DESCARTAVEL DE PAPEL -APROX. 300 UNIDADES

ITEM 062 - MESAS

ITEM 063 - CADEIRAS GIRATÓRIAS ESCRITÓRIO

ITEM 063 - CADEIRAS GIRATÓRIAS ESCRITÓRIO

ITEM 063 - CADEIRAS GIRATÓRIAS ESCRITÓRIO

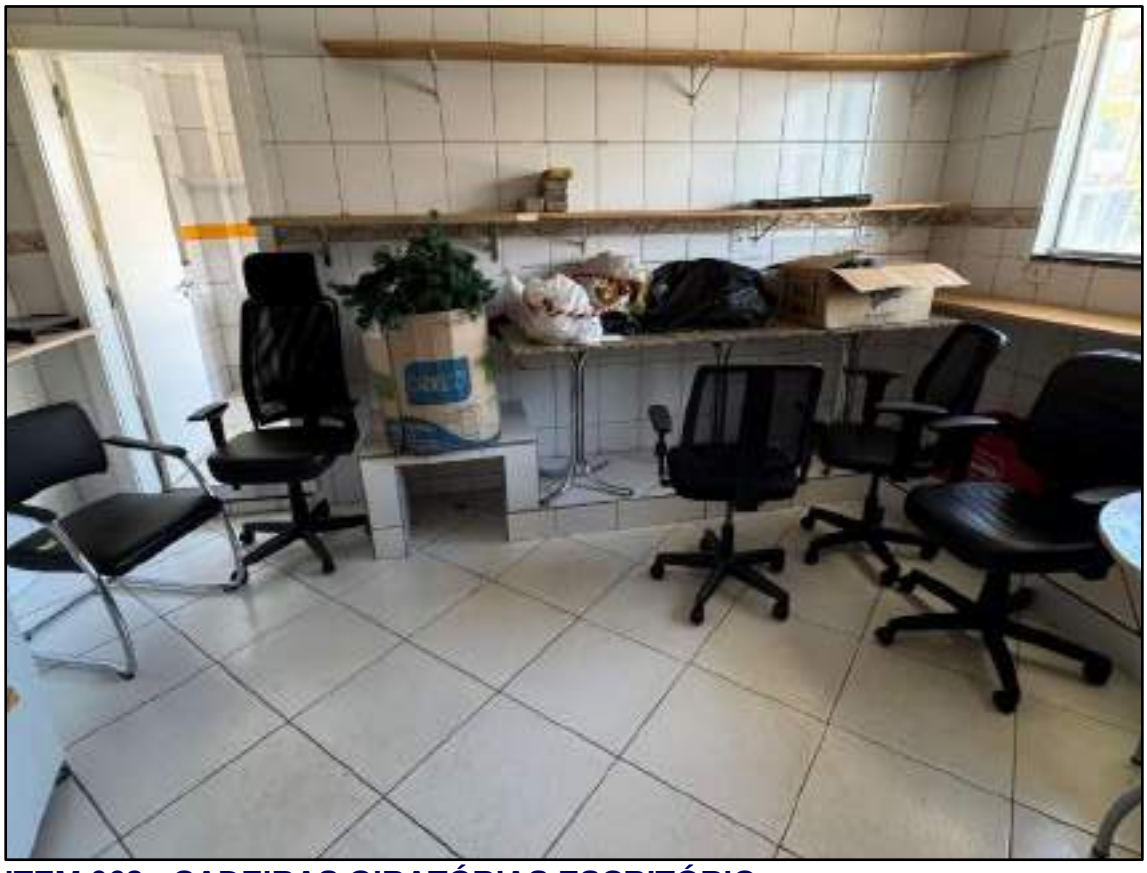

ITEM 063 - CADEIRAS GIRATÓRIAS ESCRITÓRIO

ITEM 063 - CADEIRAS GIRATÓRIAS ESCRITÓRIO

ITEM 064 - CADEIRAS FIXAS

ITEM 065 - POLTRONAS

ITEM 066 - FILTRO DE LINHA

ITEM 067 - ARQUIVOS

ITEM 068 - MESAS DE ESCRITÓRIO

ITEM 068 - MESAS DE ESCRITÓRIO

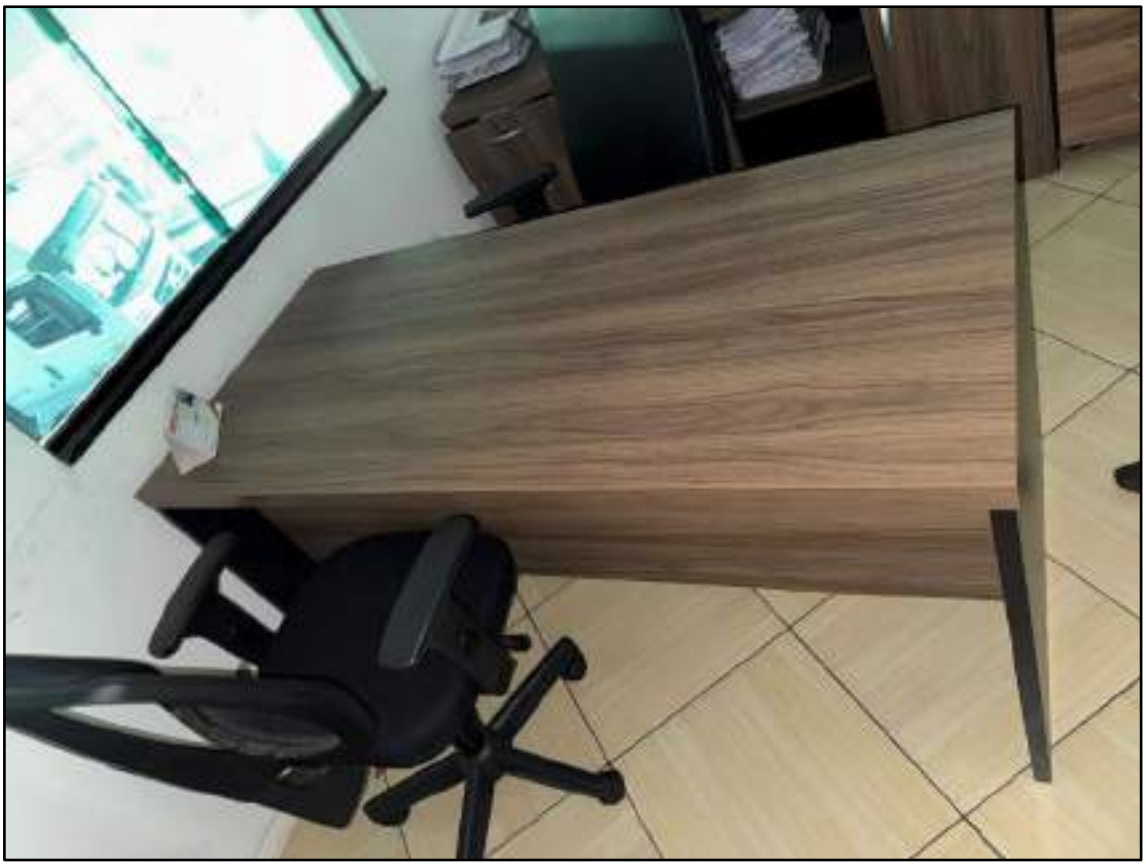

ITEM 068 - MESAS DE ESCRITÓRIO

ITEM 068 - MESAS DE ESCRITÓRIO

ITEM 068 - MESAS DE ESCRITÓRIO

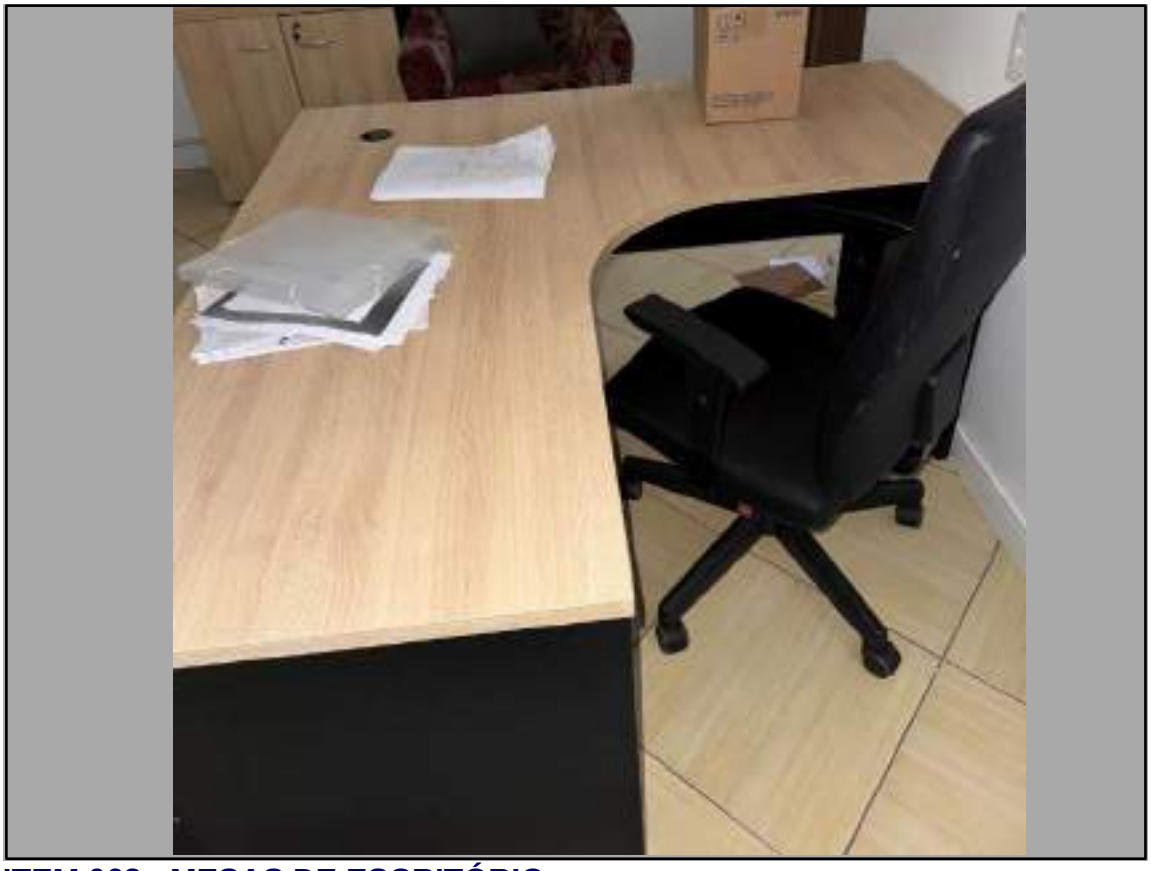

ITEM 068 - MESAS DE ESCRITÓRIO

ITEM 068 - MESAS DE ESCRITÓRIO

ITEM 069 - IMPRESSORA DE CUPOM FISCAL EPSON M129H

ITEM 069 - IMPRESSORA DE CUPOM FISCAL EPSON M129H

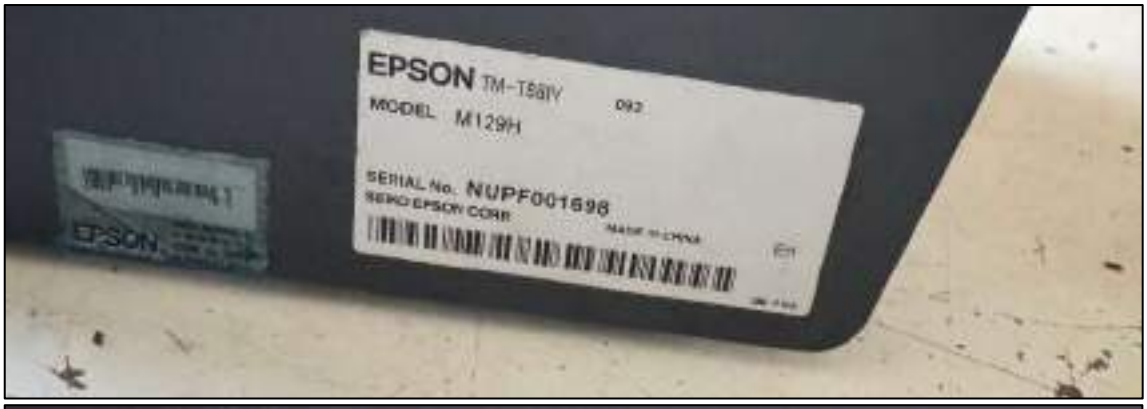

ITEM 069 - IMPRESSORA DE CUPOM FISCAL EPSON M129H

ITEM 070 - ETIQUEDORA ELGIN L42

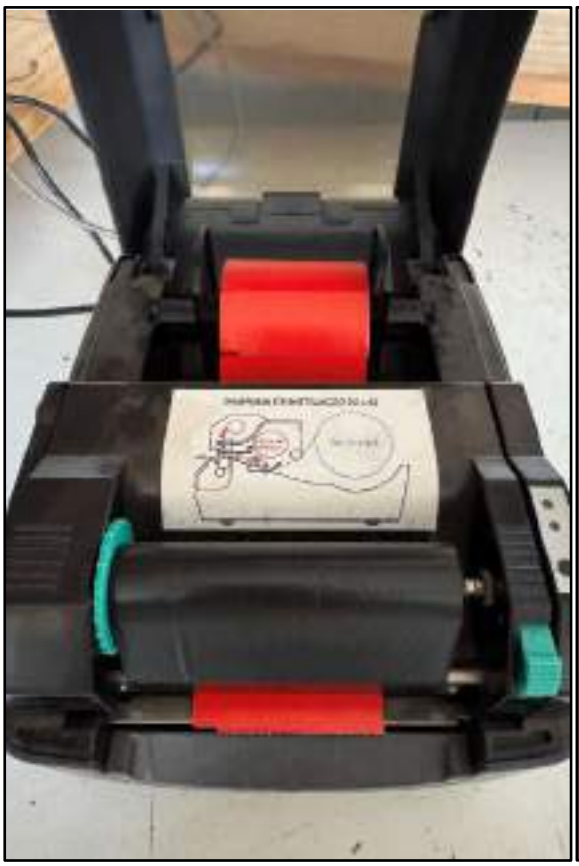

ITEM 070 - ETIQUEDORA ELGIN L42

ITEM 071 - SISTEMA CONTROLE DE COMBUSTIVEL ELS EXCELBR.

ITEM 071 - SISTEMA CONTROLE DE COMBUSTIVEL ELS EXCELBR.

ITEM 072 - SOFÁS

ITEM 072 - SOFÁS

ITEM 072 - SOFÁS

ITEM 073 - MÁQUINA DE CAFÉ EXPRESSO PROFISSIONAL NESCAFÉ

ITEM 073 - MÁQUINA DE CAFÉ EXPRESSO PROFISSIONAL NESCAFÉ

ITEM 074 - FORNO FISHER

ITEM 074 - FORNO FISHER

ITEM 075 - FREEZER

ITEM 075 - FREEZER

ITEM 075 - FREEZER

ITEM 075 - FREEZER

ITEM 075 - FREEZER

ITEM 075 - FREEZER

ITEM 075 - FREEZER

ITEM 076 - GELADEIRA BRANCA ELETROLUX

ITEM 077 - COZINHA

ITEM 077 - COZINHA

ITEM 078 - LUSTRES

ITEM 078 - LUSTRES

ITEM 079 - LOTE DE GONDOLAS

ITEM 079 - LOTE DE GONDOLAS

ITEM 079 - LOTE DE GONDOLAS

ITEM 079 - LOTE DE GONDOLAS

ITEM 079 - LOTE DE GONDOLAS

ITEM 080 - MNGUEIRAS DE BOMBAS DE COMBUSTÍVEL

ITEM 081 - MESAS DE JOGOS

ITEM 081 - MESAS DE JOGOS

ITEM 081 - MESAS DE JOGOS

ITEM 082 - MESA DE GRANITO

ITEM 082 - MESA DE GRANITO

ITEM 082 - MESA DE GRANITO

ITEM 083 - TECLADO DE COMPUTADOR

ITEM 084 - ESTANTE NICHO

ITEM 086 - ARMARIO DE MADEIRA COM PRATELEIRA

ITEM 087 - MONITOR AOC

ITEM 087 - MONITOR AOC

ITEM 087 - MONITOR AOC

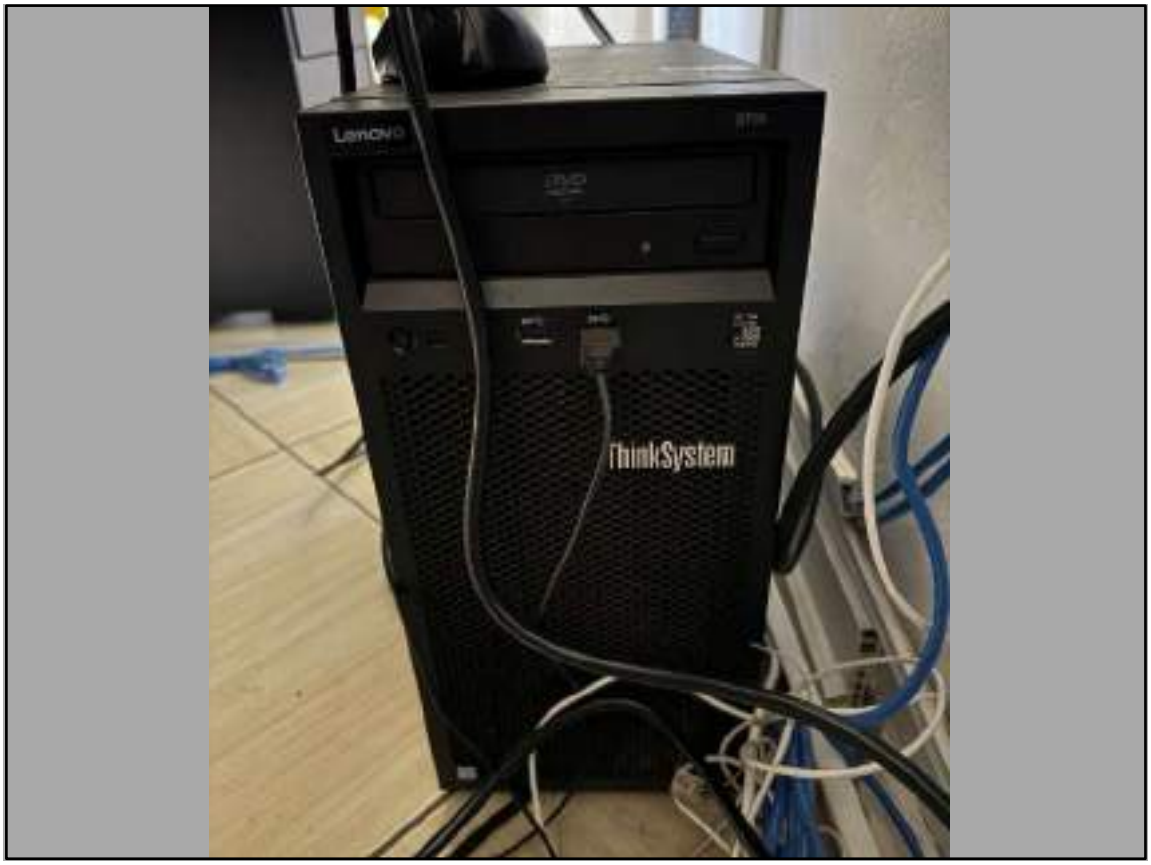

ITEM 088 - CPU LENOVO

ITEM 089 - LIXEIRA

ITEM 089 - LIXEIRA

ITEM 090 - GAVETEIRO DE MADEIRA 3 GAVETAS

ITEM 091 - ARMARIO BAIXO

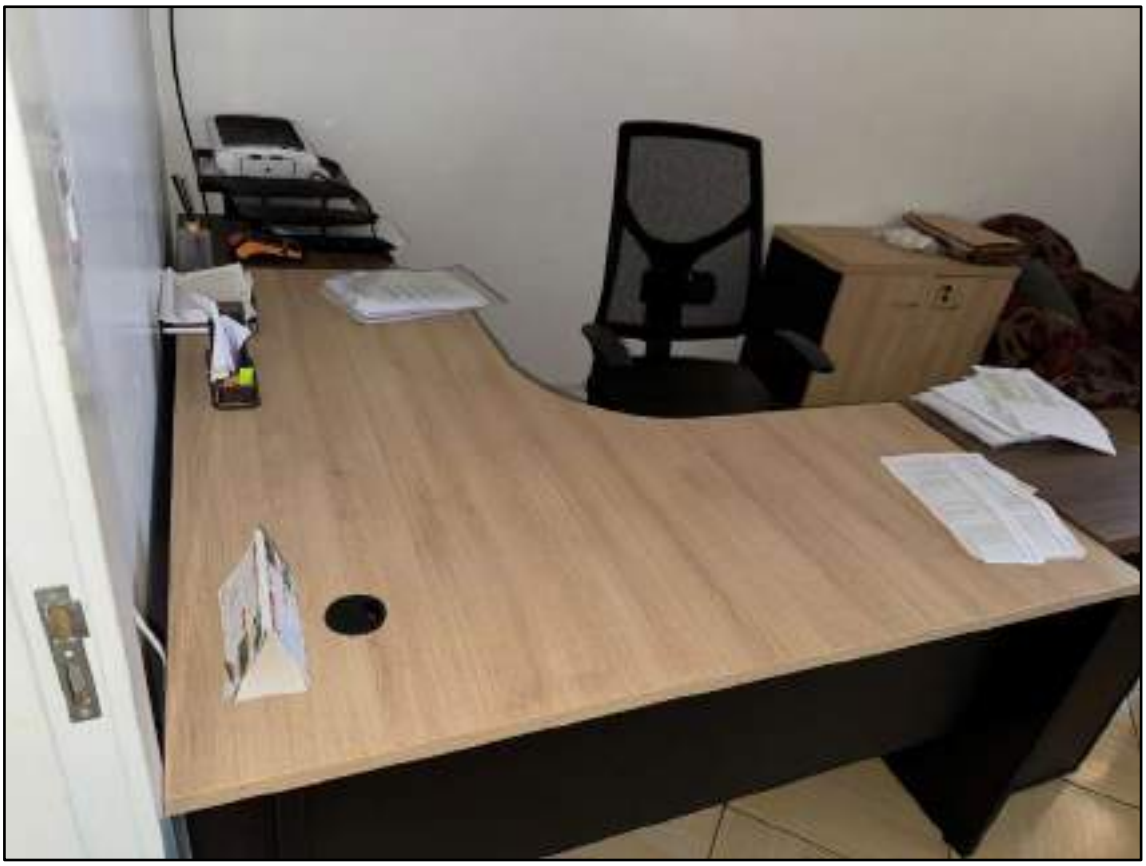

ITEM 092 - MESA DE ESCRITORIO EM L

ITEM 093 - GAVETEIRO DE MADEIRA 4 GAVETAS

ITEM 093 - GAVETEIRO DE MADEIRA 4 GAVETAS

ITEM 094 - AQUECEDOR MARTAU

ITEM 095 - ARMARIO BAIXO

ITEM 095 - ARMARIO BAIXO

ITEM 096 - ARMARIO DE MADEIRA GRANDE

ITEM 097 - TECLADO DE COMPUTADOR

ITEM 098 - TELEFONE SEM FIO INTELBRAS

ITEM 099 - NOBREAK NHS

ITEM 100 - ESTANTE DE MADEIRA 2 PORTAS

ITEM 101 - SUPORTE DE MADEIRA PARA NOBREAK C/ NOBREAK

ITEM 102 - AR CONDICIONADO CARRIER

ITEM 103 - KIT ARMARIO DE BANHEIROCOM ESPELHO

ITEM 104 - GAVETEIRO 3 GAVETAS

ITEM 105 - ARMARIO BAIXO COM GAVETAS E PORTA DE CORRER

ITEM 106 AO 112 - SWITCH TP LINK, CENTRAL PABX INTELBRAS CONECTA, DVR MULT HD INTELBRAS, POWER BALUN DE 16 CANAIS INTELBRAS VB3016, MINI PC POSITIVO, NOBREAK NHS E RACK AÉREO

ITEM 113 - FRITADEIRA ELETRICA

ITEM 114 - MESA COM 5 CADEIRAS DE ALUMINIO

ITEM 115 - LOTE DE DESCARTAVEIS

ITEM 115 - LOTE DE DESCARTAVEIS

ITEM 116 - ARMARIO BAIXO

ITEM 117 - ARMARIO DE MADEIRA PORTA DE CORRER

ITEM 118 - BANCO DE MADEIRA

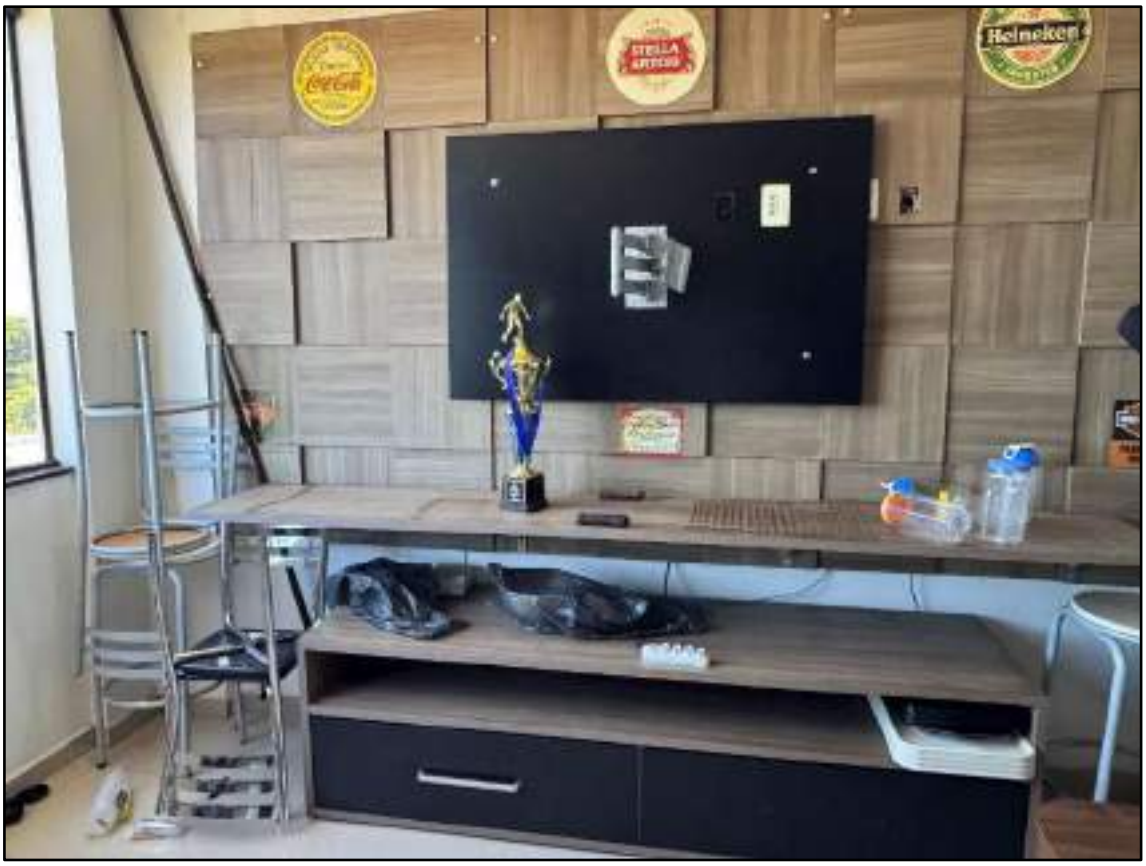

ITEM 119 - PAINEL DE TV COM RACK

ITEM 120 - FOGÃO COOCKTOP 2 BOCAS

ITEM 121 - ARMARIO DE BANHEIRO C/ PIA

ITEM 122 - CARRINHO DE COMPRAS

ITEM 123 - PRATELEIRAS DE MADEIRA (FILTROS HENGST, DISCO PARA TACOGRAFO E ETC)

ITEM 124 - AQUECEDOR DE XICARA NESCAFÉ

ITEM 125 - SUCATA DE MÓVEIS

ITEM 126 - BEBEDOURO INDUSTRIAL

ITEM 127 - BANCADA E ESTANTE DE MADEIRA

ITEM 128 - VENTILADOR

ITEM 129 - AR CONDICIONADO SPLIT TEMPESTAR 36000 BTU

ITEM 129 - AR CONDICIONADO SPLIT TEMPESTAR 36000 BTU

ITEM 130 - FILTRO PRENSA VERTICAL FILPAR PARA ÓLEO DIESEL, COM DOIS RESERVATÓRIOS METÁLICOS E MOTOBOMBA ELÉTRICA

ITEM 131 - MESAS QUADRADAS

ITEM 131 - MESAS QUADRADAS

ITEM 131 - MESAS QUADRADAS

ITEM 132 - BANCADAS

ITEM 132 - BANCADAS

ITEM 133 - GONDOLAS EXPOSITORAS

ITEM 133 - GONDOLAS EXPOSITORAS

ITEM 134 - GONDOLAS EXPOSITORAS

ITEM 134 - GONDOLAS EXPOSITORAS