SCZ Scalzilli administração judicial

Relatório Mensal de Atividades

(RMA)

Processo n. 5018916-98.2025.8.21.0021
Vara Regional Empresarial de Passo Fundo/RS

MARLON MARTINS DE OLIVEIRA

SCHAIANE MARTINS DE OLIVEIRA

CLEUSA MARTINS DE OLIVEIRA

Fevereiro/2026

Sumário

1. Considerações preliminares — 3
2. Estágio processual — 4
3. Informações dos Recuperandos — 5
4. Passivo Concursal — 6
5. Cobrança de Documentos — 8
6. Checklist — 9
7. Monitoramento Agronômico por Sensoriamento Remoto — 10

1. Considerações preliminares

O presente relatório (RMA) reúne de forma sintética as informações operacionais, financeiras, econômicas e processuais da Recuperação Judicial do Grupo Martins de Oliveira.

A apresentação deste relatório é uma das atribuições previstas no art. 22 da Lei 11.101/2005 do administrador judicial, e tem como objetivo garantir ao Juízo, ao Ministério Público, aos credores e a quaisquer interessados informações relevantes a respeito das atividades das Recuperandas, assim como da execução do Plano de Recuperação Judicial.

Os resultados constantes no presente relatório se baseiam no processo de recuperação judicial e em informações contábeis, financeiras e operacionais fornecidas pelos Recuperandos à Administração Judicial, as quais são disponibilizadas juntamente com este relatório e podem ser acessadas nos autos do incidente autuado para tanto e no site **https://scalzilliaj.com.br**.

As informações contábeis-financeiras não foram enviadas pelos Produtores até a elaboração do presente relatório. As informações jurídicas, por sua vez, são de fevereiro de 2026.

2. Estágio processual

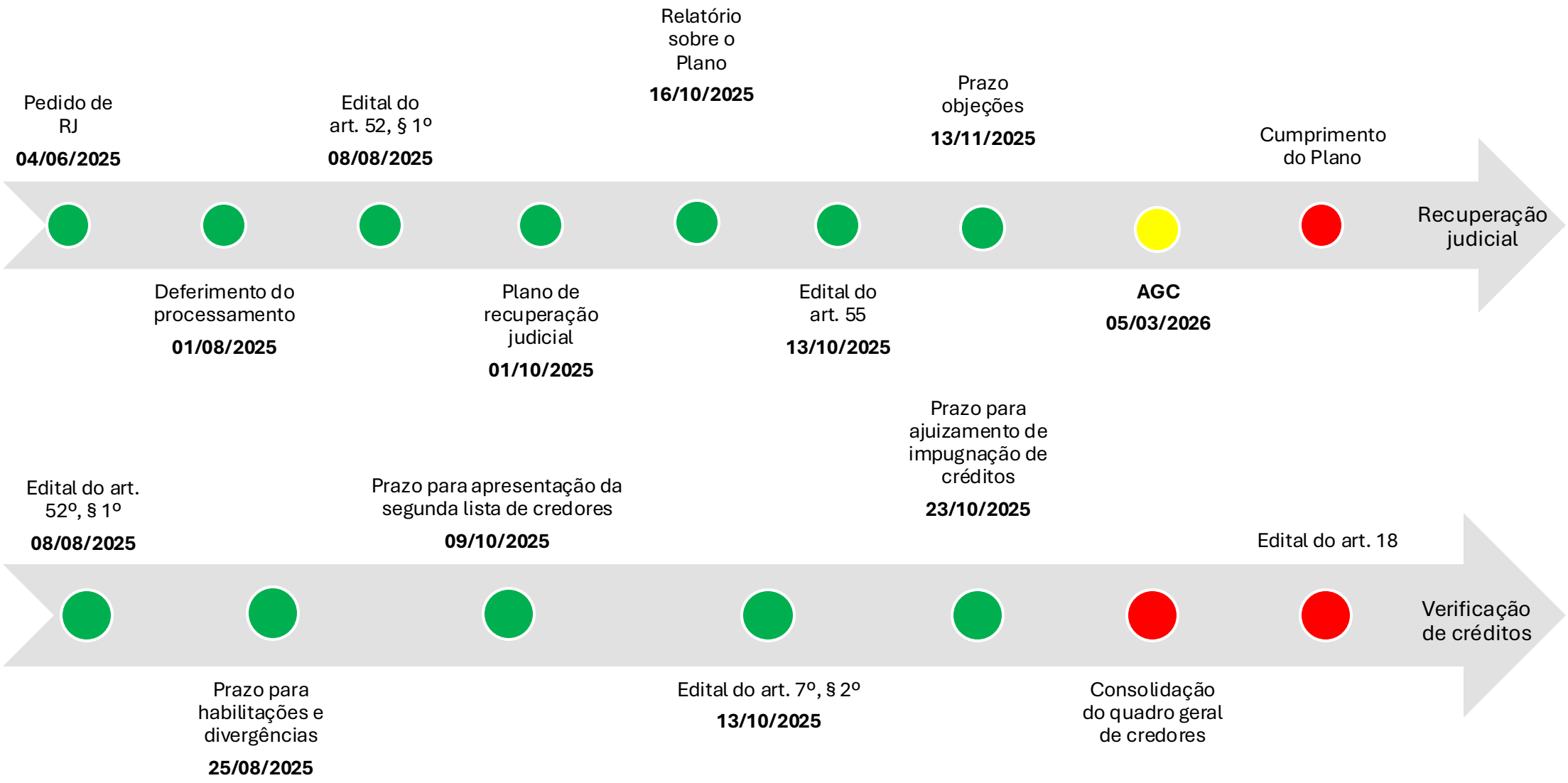

3. Informações dos Recuperandos

Denominação
CLEUSA MARTINS DE OLIVEIRA FAZENDA

Data de registro
08/07/2025

CNPJ
61.644.012/0001-43

Endereço
Estrada Das Três Vendas, nº10500 Apt 3110 - Zona Rural do Município de Dom Pedrito, RS, CEP: 96.450-000

Objeto Social
Comércio atacadista de soja, cultivo de trigo, cultivo de outros cereais não especificados anteriormente, comércio atacadista de matérias-primas agrícolas não especificadas anteriormente, comércio varejista de produtos alimentícios em geral ou especializado em produtos alimentícios não especificados anteriormente, criação de bovinos para leite, comércio atacadista de animais vivos, criação de ovinos, inclusive para produção de lã, comércio atacadista de mercadorias em geral, com predominância de insumos agropecuários

Denominação
MARLON MARTINS DE OLIVEIRA FAZENDA

Data de registro
01/07/2025

CNPJ
61.537.683/0001-05

Endereço
Estrada Das Três Vendas, nº10500 Apt 3110 - Zona Rural do Município de Dom Pedrito, RS, CEP: 96.450-000

Objeto Social
Comércio atacadista de soja, cultivo de trigo, cultivo de outros cereais não especificados anteriormente, comércio atacadista de matérias-primas agrícolas não especificadas anteriormente, comércio varejista de produtos alimentícios em geral ou especializado em produtos alimentícios não especificados anteriormente, criação de bovinos para leite, comércio atacadista de animais vivos, criação de ovinos, inclusive para produção de lã, comércio atacadista de mercadorias em geral, com predominância de insumos agropecuários

Denominação
SCHAIANE MARTINS DE OLIVEIRA FAZENDA

Data de registro
01/07/2025

CNPJ
61.537.772/0001-51

Endereço
Estrada Das Três Vendas, nº10500 Apt 3110 - Zona Rural do Município de Dom Pedrito, RS,CEP: 96.450-000

Objeto Social
Comércio atacadista de soja, cultivo de trigo, cultivo de outros cereais não especificados anteriormente, comércio atacadista de matérias-primas agrícolas não especificadas anteriormente, comércio varejista de produtos alimentícios em geral ou especializado em produtos alimentícios não especificados anteriormente, criação de bovinos para leite, comércio atacadista de animais vivos, criação de ovinos, inclusive para produção de lã, comércio atacadista de mercadorias em geral, com predominância de insumos agropecuários

4. Passivo Concursal

Art. 52, §1º

O passivo concursal consolidado do Grupo, na data do pedido de Recuperação Judicial, somava R$ R$ 58.141.497,23 distribuídos em 4 credores da Classe II, 24 credores da Classe III e 10 da Classe IV. Abaixo se visualiza a composição dos valores por classe:

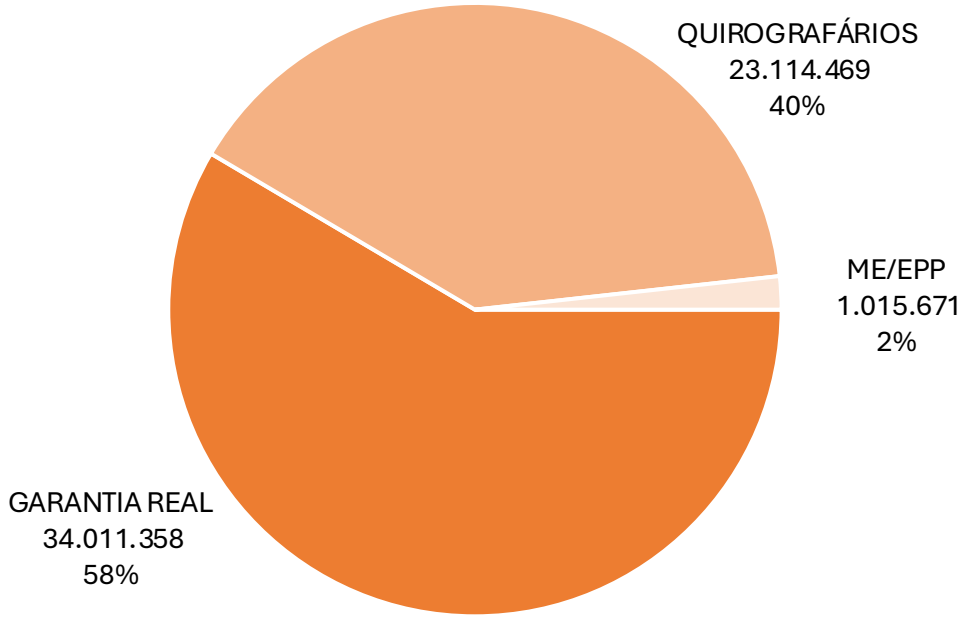

Os 10 maiores credores representavam 90,2% do crédito, e podem ser verificados no quadro abaixo:

CLASSE	CREDOR	VALOR (R$)
GARANTIA REAL	BANCO DO BRASIL S.A	31.804.948
QUIROGRAFÁRIOS	BANCO DO BRASIL S.A	5.264.431
QUIROGRAFÁRIOS	BANCO SANTANDER (BRASIL) S.A.	3.895.419
QUIROGRAFÁRIOS	SYNGENTA COMERCIAL AGRICOLA LTDA	2.131.813
QUIROGRAFÁRIOS	COTRIBÁ FIAGRO DIREITOS CREDITÓRIOS	2.025.912
QUIROGRAFÁRIOS	BANCO DO ESTADO DO RIO GRANDE DO SUL S.A	1.997.441
QUIROGRAFÁRIOS	BANCO CNH INDUSTRIAL CAPITAL S/A	1.864.700
GARANTIA REAL	BANCO BRADESCO S.A	1.425.000
QUIROGRAFÁRIOS	CLÓVIS JOSÉ CERETTA (ESPÓLIO DE TEREZINHA GEMA BRUGNARA CERETTA)	1.159.000
QUIROGRAFÁRIOS	BANCO DE LAGE LANDEN BRASIL S.A	885.118

4. Passivo Concursal

Art. 7º, §2º

O passivo concursal consolidado do Grupo, após a etapa de verificação de créditos pela Administração Judicial, soma R$ 51.746.126,57, distribuídos em 5 credores da Classe II, 26 credores da Classe III e 12 da Classe IV. Abaixo se visualiza a composição dos valores por classe:

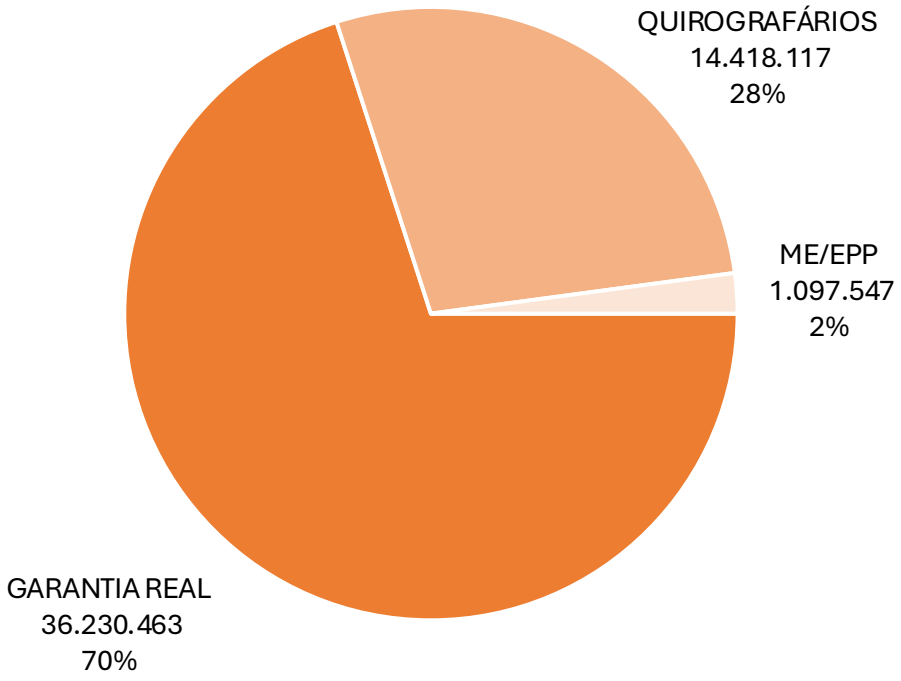

Os 10 maiores credores representam 91,5% do crédito, e podem ser verificados no quadro abaixo:

CLASSE	CREDOR	VALOR (R$)
GARANTIA REAL	BANCO DO BRASIL S.A	31.804.948
QUIROGRAFÁRIOS	BANCO DO BRASIL S.A	5.264.431
GARANTIA REAL	BANCO DO ESTADO DO RIO GRANDE DO SUL S.A	2.217.780
QUIROGRAFÁRIOS	COTRIBÁ FIAGRO DIREITOS CREDITÓRIOS	2.025.912
QUIROGRAFÁRIOS	BANCO SANTANDER (BRASIL) S.A.	1.529.357
GARANTIA REAL	BANCO BRADESCO S.A	1.425.000
QUIROGRAFÁRIOS	CLÓVIS JOSÉ CERETTA (ESPÓLIO DE TEREZINHA GEMA BRUGNARA CERETTA)	1.159.000
QUIROGRAFÁRIOS	COTRIBÁ - COOPERATIVA AGRICOLA MISTA GENERAL OSORIO LTDA	720.926
QUIROGRAFÁRIOS	WR DOM PEDRITO COMERCIO DE INSUMOS AGRICOLAS LTDA	674.535
ME/EPP	AVANÇAR COMERCIO E REPRESENTACOES LTDA	548.960

5. Cobrança de documentos

Em 23/02/2026, a Administração Judicial encaminhou solicitação aos Recuperandos referente ao envio da documentação contábil relativa à competência de janeiro de 2026. Em resposta, os procuradores dos Recuperandos informaram que estavam aguardando o envio dos demonstrativos devidamente assinados para posterior encaminhamento. Contudo, até a data de elaboração do presente relatório, a documentação não foi apresentada, permanecendo a Administração Judicial impossibilitada de proceder à análise das movimentações dos Recuperandos.

[Grupo Martins de Oliveira] Documentos contábeis

Resumir

PG

Pedro Correa Goya

Responder | Responder a todos | Encaminhar

Para: Pedro Kaminski - Malta Martins <pedro@maltamartins.com.br>

Seg, 23/02/2026 11:05

Cc: Daniela; João Henrique

Prezado,

Certo, ficamos no aguardo do envio. Ressalto apenas a importância de que a documentação seja encaminhada com a maior brevidade possível, pois, do contrário, não haverá tempo hábil para a devida análise no RMA referente a fevereiro/26.

Atenciosamente,

PEDRO GOYA
Analista econômico-financeiro
51 3019.5050
Porto Alegre/RS | Caxias do Sul/RS | Concórdia/SC
Jaraguá do Sul/SC | Curitiba/PR | Belo Horizonte/MG
Fortaleza/CE | Goiânia/GO | Linhares/ES
scalzilliaj.com.br

SCZ Scalzilli administração judicial

6. Checklist

Documentação suporte contábil/financeira solicitada mensalmente aos Recuperandos para elaboração dos relatórios, considerando o status do retorno das informações:

Checklist documentações contábil/financeira - Cleusa Martins de Oliveira	Enviado	Não Enviado
Livro Caixa Assinado		x
Extratos bancários		x
Espelho da Folha de Pagamento		x
Resumo da Folha de Pagamento		x
Comprovante de Recolhimento FGTS		x
Comprovante de Recolhimento INSS - Empregados		x

Checklist documentações contábil/financeira - Marlon Martins de Oliveira	Enviado	Não Enviado
Livro Caixa Assinado		x
Extratos bancários		x
Espelho da Folha de Pagamento		x
Resumo da Folha de Pagamento		x
Comprovante de Recolhimento FGTS		x
Comprovante de Recolhimento INSS - Empregados		x

Checklist documentações contábil/financeira - Schaiane Martins de Oliveira	Enviado	Não Enviado
Livro Caixa Assinado		x
Extratos bancários		x
Espelho da Folha de Pagamento		x
Resumo da Folha de Pagamento		x
Comprovante de Recolhimento FGTS		x
Comprovante de Recolhimento INSS - Empregados		x

7. Monitoramento Agronômico por Sensoriamento Remoto
Safra 25/26

O monitoramento por sensoriamento remoto das áreas destinadas ao cultivo de soja indica que as lavouras se encontram em estágio de desenvolvimento vegetativo compatível com o calendário agrícola regional, não havendo, até o presente período, indícios de início da colheita. Ressalta-se, contudo, que nem a totalidade das áreas inicialmente previstas foi implantada na presente safra, conforme verificação das imagens analisadas, situação que possivelmente está relacionada à existência de áreas exploradas sob regime de arrendamento cujos contratos encontravam-se em fase de encerramento no período, impactando a definição final da área efetivamente cultivada. Observa-se padrão vegetativo coerente com as fases fenológicas esperadas para esta época do ciclo.

No contexto climático do RS, conforme Comunicado Agrometeorológico 97, elaborado pela Secretaria da Agricultura, Pecuária, Produção Sustentável e Irrigação (SEAPI) (https://www.agricultura.rs.gov.br/chuvas-abaixo-da-media-e-temperaturas-proximas-da-normal-marcaram-o-mes-de-janeiro), destaca-se que o mês de janeiro de 2026 foi marcado por precipitações abaixo da média histórica na maior parte do Estado, com desvios negativos entre -25 mm e -100 mm em diversas regiões produtoras, enquanto as temperaturas médias permaneceram próximas da normalidade. Tais condições, até o momento, não evidenciam comprometimento estrutural generalizado das lavouras monitoradas, permanecendo o acompanhamento técnico ativo para avaliação da evolução fenológica e seus potenciais reflexos na capacidade produtiva.

7. Monitoramento Agronômico por Sensoriamento Remoto
Safra 25/26

As imagens abaixo apresentam análise comparativa das áreas monitoradas, contemplando os períodos de plantio e desenvolvimento vegetativo, permitindo a verificação da evolução temporal da atividade agrícola.

- Lavouras de soja em novembro de 2025 - fase de plantio:

- Mesmas lavouras em janeiro de 2026 - fase de desenvolvimento da cultura:

7. Monitoramento Agronômico por Sensoriamento Remoto

Safra 25/26

- Lavouras de soja em novembro de 2025 - fase de plantio:

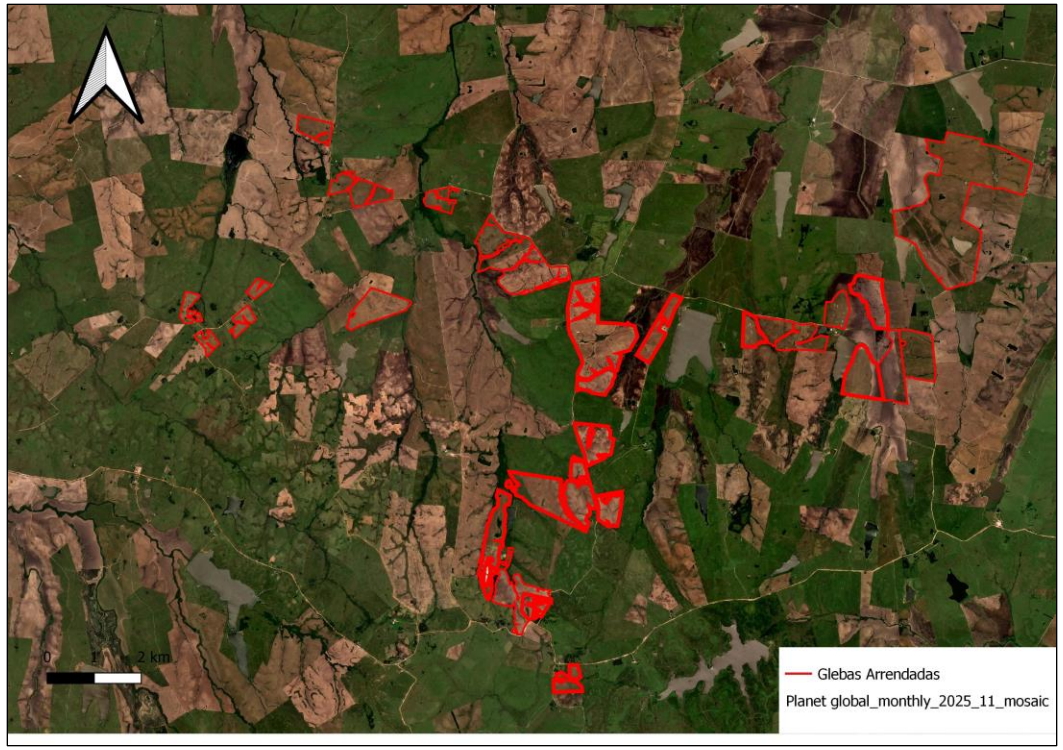

- Mesmas lavouras em janeiro de 2026 - fase de desenvolvimento da cultura:

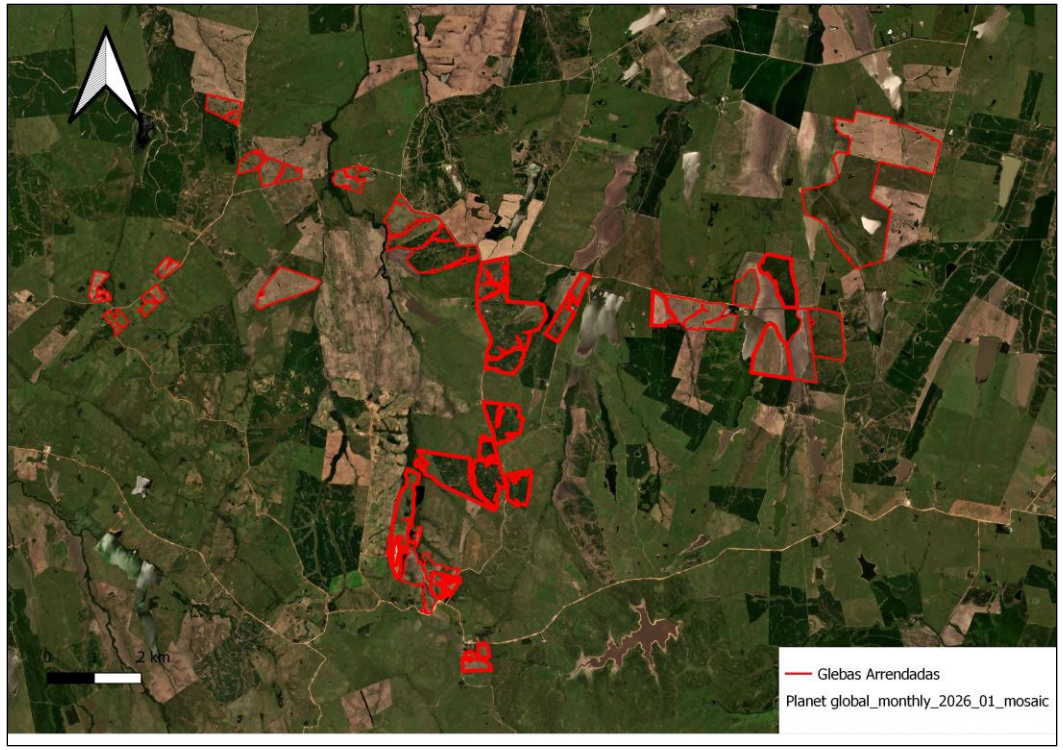

7. Monitoramento Agronômico por Sensoriamento Remoto

Safra 25/26

- Lavouras de soja em novembro de 2025 - fase de plantio:

- Mesmas lavouras em janeiro de 2026 - fase de desenvolvimento da cultura:

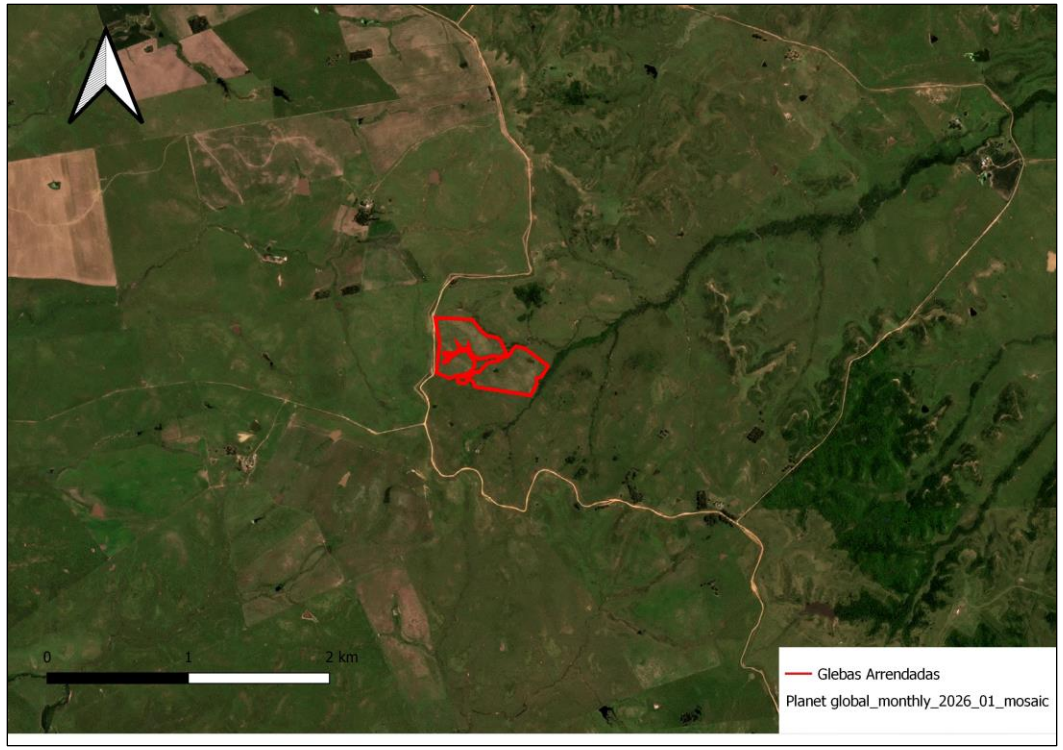

7. Monitoramento Agronômico por Sensoriamento Remoto

Safra 25/26

- Lavouras de soja em novembro de 2025 - fase de plantio:

- Mesmas lavouras em janeiro de 2026 - fase de desenvolvimento da cultura: